HISTORIA GRÁFICA
DE
DR. D. FRANCISCO MUÑOZ IZQUIERDO
OBISPO DE VICH

*F*otografía cedida del archivo de Vicente Muñoz

EL SEÑOR OBISPO DE VICH, DOCTOR MUÑOZ

Nuestra tierra levantina no es de lo más estéril en hombres ilustres.

El año 1916 puede señalarse como uno de los de más gloria para ella, pues en el transcurso de dos meses fueron elevados al episcopado español dos ilustres valencianos: el doctor Doménech, Obispo de Mallorca, y el Dr. Muñoz, Obispo de Vich.

El Dr. Muñoz es todavía joven; cuenta en la actualidad 46 años. Cursó con notoria brillantez la Teología y Derecho canónico, doctorándose más tarde.

Compañero del difunto Dr. Laguarda, Obispo de Barcelona, y del actual Dr. Reig, en el Colegio de Santo Tomás, fué de ellos secretario de cámara y gobierno hasta que fué nombrado Obispo de Vich y confirmado en este cargo el 16 de octubre de 1916.

El pueblo de Burjasot, su lugar natal, ha sabido agasajar al hijo predilecto, tributándole un recibimiento entusiasta y obsequiándole con festejos que han tenido efecto en la pasada semana, y de los que se ha ocupado la prensa diaria.

B. FERRER MUÑOZ.

(Fots. Navarro Fiol).

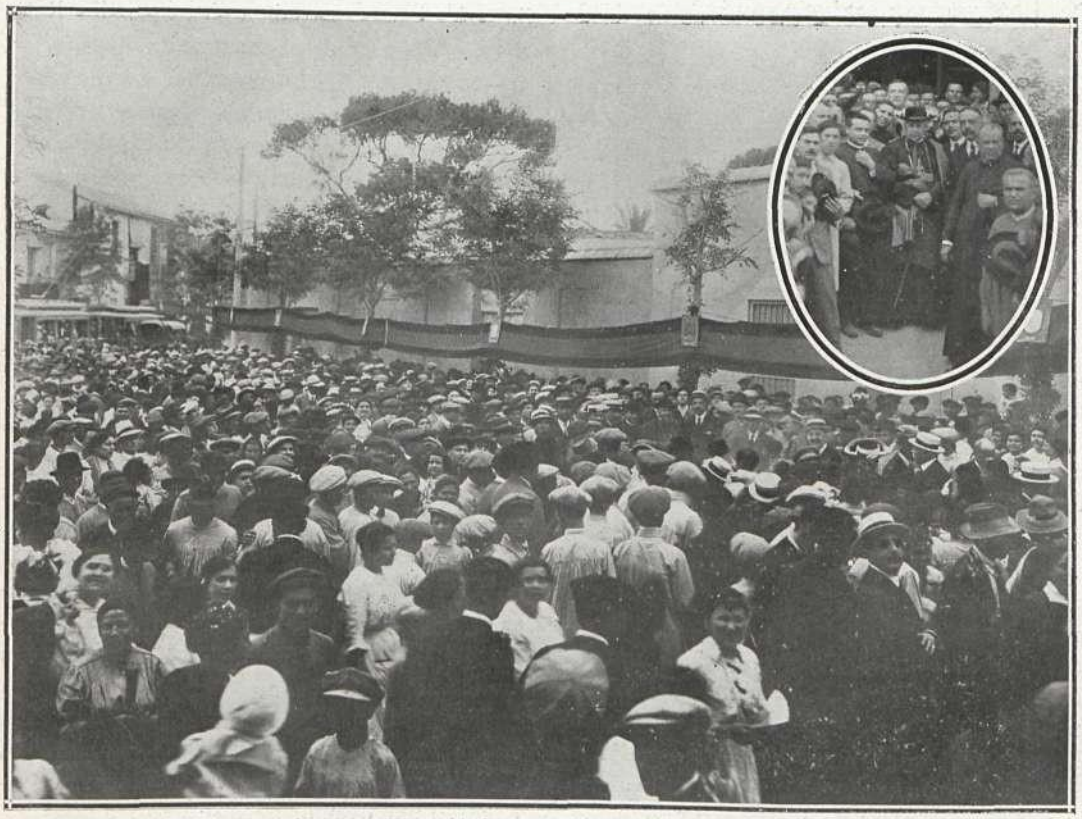

Entrada del Ilmo. Sr. Obispo de Vich en Burjasot.—En el óvalo, el Sr. Obispo y las primeras autoridades, a la salida de la fiesta religiosa.

© Biblioteca Nacional de España

Consagración del nuevo obispo de Vich Dr. D. Francisco Muñoz e Izquierdo. – El nuevo obispo dando la bendición pastoral al pueblo en la puerta de la Catedral

Obispo Muñoz imágenes de su funeral en Burjassot, misa en la iglesia de San Miguel y sepultura en la ermita de San Roque

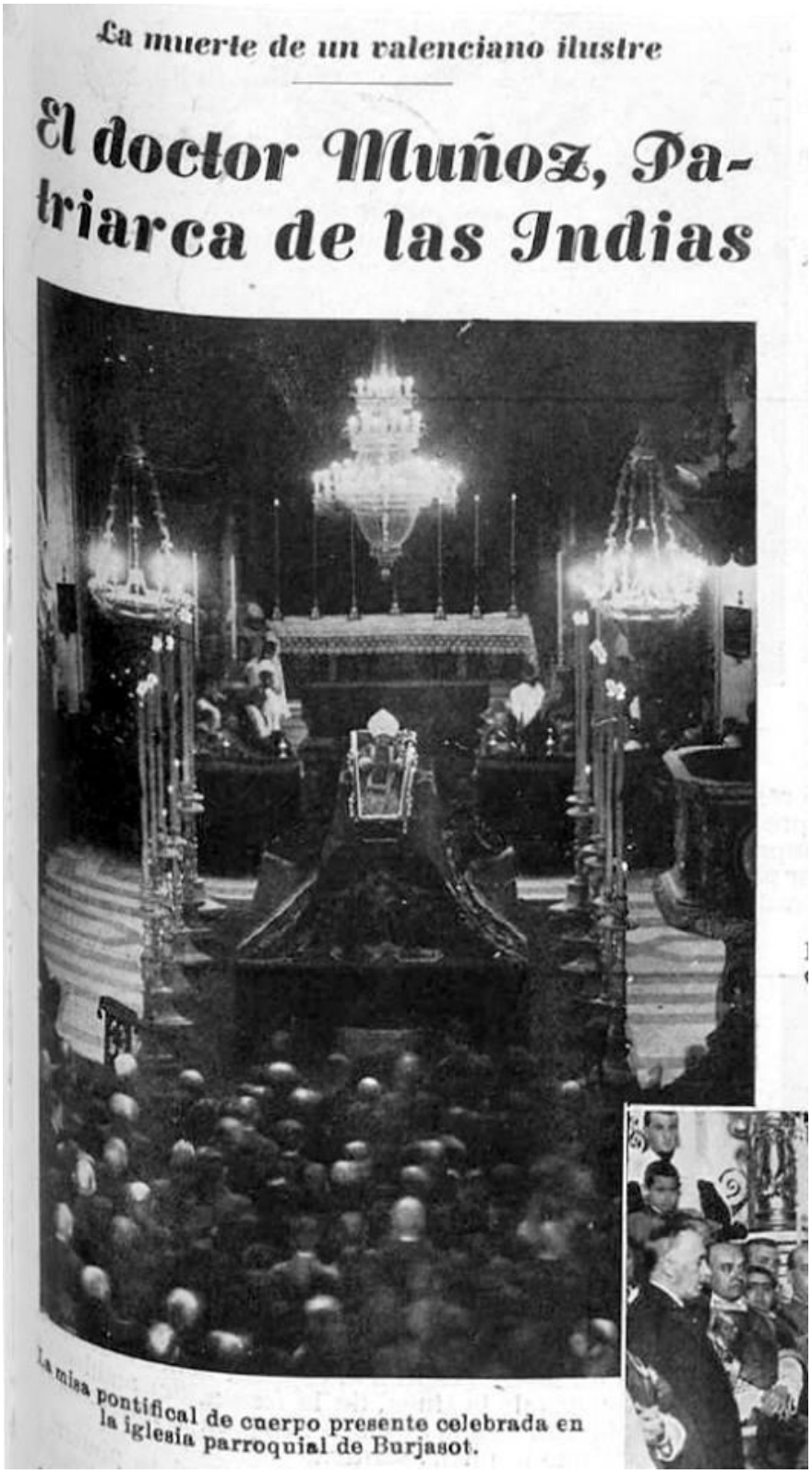

La muerte de un valenciano ilustre

El doctor Muñoz, Patriarca de las Indias

La misa pontifical de cuerpo presente celebrada en la iglesia parroquial de Burjasot.

Fotografía cedida del archivo de Vicente Muñoz

VALENCIA. EL ENTIERRO DEL PATRIARCA DE LAS INDIAS

EL CORTEJO FUNEBRE A SU PASO POR LA CALLE MAYOR DE BURJASOT, EN CUYO PUEBLO HA RECIBIDO SEPULTURA EL DOCTOR IZQUIERDO. (FOTO BARBERA MASIP)

HEMEROTECA ABC

Los seminaristas conduciendo el féretro en el entierro.

Fotos Sigüenza

*F*otografía cedida del archivo de Vicente Muñoz

*F*otografía cedida del archivo de Vicente Muñoz

*F*otografía cedida del archivo de Vicente Muñoz